

Delier (2)

Het delier (met name de hypoactieve vormen) wordt vaak niet onderkend. Op basis van onderzoek wordt geschat dat 22-50% van de gevallen van delier bij opgenomen patiënten niet herkend wordt.

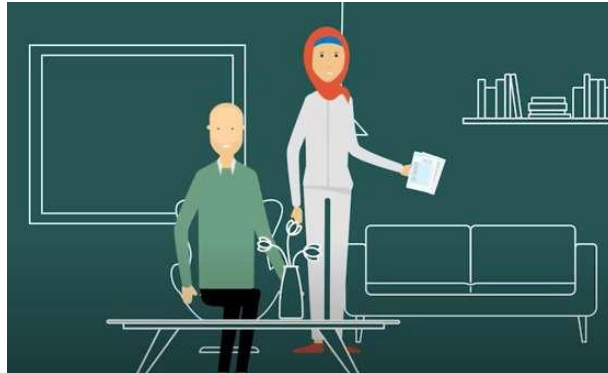

DOS-schaal

De DOS-schaal (Delirium Observatie Screening) is een hulpmiddel om te bepalen of er sprake is van een delier. De schaal bestaat uit dertien vragen waarop gescoord wordt met een ja (1 punt) of nee (0 punten), tenzij anders aangegeven wordt. De observatie wordt driemaal per dag (bijvoorbeeld tijdens drie diensten) uitgevoerd om te kunnen vaststellen of er symptomen van een delier bestaan. Bij een score van 3 of meer is er waarschijnlijk sprake van een delier, bij een score van minder dan 3 is dat niet het geval. [Download hier de DOS schaal.](#)

VOORBEREIDING OPDRACHT

- Bekijk het filmpje [Delier in de palliatieve fase.](#)
- Bekijk de [DOS-schaal.](#)
- Bekijk samenvattingskaarten van de digitale signaleringsset en/of methodiek besluitvorming.
- Noteer hieronder je vragen en/of onduidelijkheden en neem ze mee naar de les.



Keuzedeel palliatieve zorg mbo

Thema 3 Signaleren en markeren

OPDRACHT

- **Neem de door de docent aangereikte casus of neem een eigen casus uit de praktijk.**
- **Maak een verslag dat ons meeneemt van signalering tot en met de interventie(s) op basis van de stappen uit de signaleringsset of de methodiek besluitvorming. Maak gebruik van de DOS-schaal en werk dit plan zo compleet mogelijk uit.**

en/of

OPDRACHT

- **De naasten uit bovenstaande casus van mevrouw maken zich erg ongerust over de gedragingen van hun vader/moeder. Ze begrijpen er niets van. Wat mankeert hun vader/moeder, wat doet de zorg hieraan en wat kunnen zij doen om te helpen?**
- **Maak een (geluids-)opname van jezelf waarin je deze familie te woord staat. Wat zeg je tegen hen? Probeer daarin alle aspecten mee te nemen die van belang kunnen zijn voor de familie.**
- **Laat in jouw verhaal ook de DOS-schaal terugkomen.**

[Klik hier voor inspirerende onderwijsmaterialen](#)

